



STRUTTURA TERRITORIALE SARDEGNA

OGGETTO: Affidamento del “Servizio di sostituzione riparazione e smaltimento pneumatici di automezzi, macchine operatrici ed attrezzature in dotazione all’Area Compartimentale di Cagliari – Struttura Territoriale Sardegna.” (Struttura Territoriale Sardegna – Area Gestione Rete Cagliari - Province di Sud Sardegna, Oristano, Nuoro e Città metropolitana di Cagliari)

Allegato 6 Planimetria individuazione territoriale

Il Referente
U.O. Macchinari
(Arch. Bartolomeo Santoro)

Il Responsabile
U.O. SUT AGR Cagliari
(Dott. Ing. Marco Murgia)

Il Responsabile Unico del Progetto
Il Responsabile Area Gestione Rete Cagliari
(Dott. Ing. Carlo Piraino)

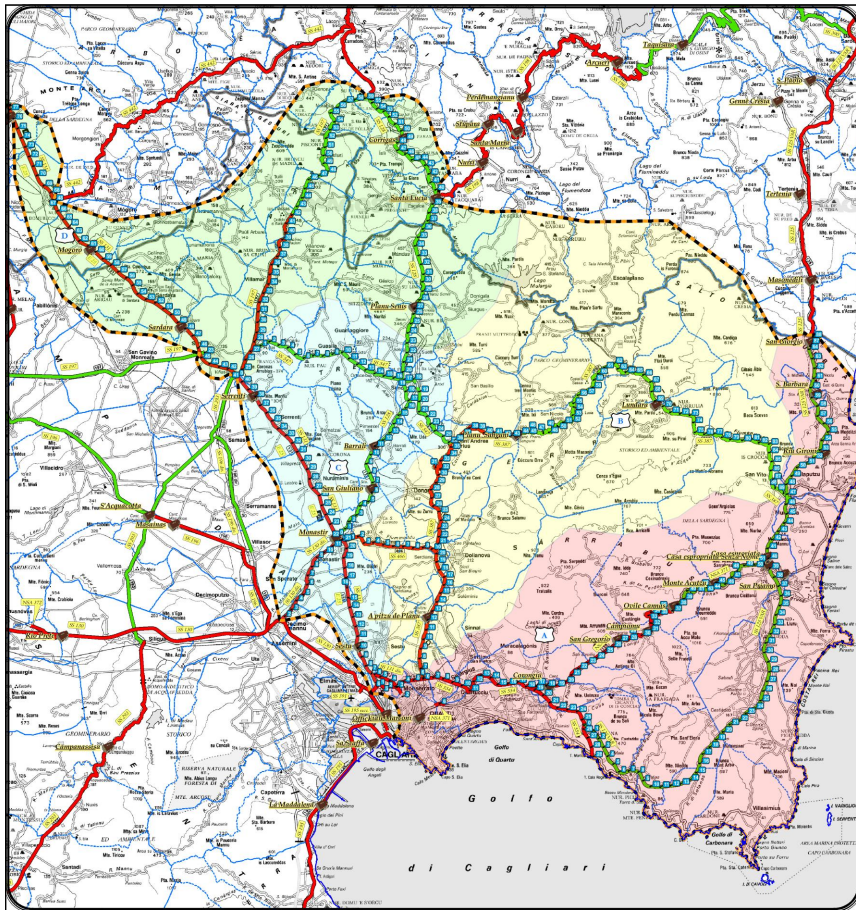

Competenza territoriale Centro Manutentorio				A Monastir	
Nucleo A					
Strada	Denominazione	Dal Km	Al Km	Totale Km	Squadra
NSA371	Orientale Sarda	5,500	6,490	0,990	1° Squadra
NSA371	Orientale Sarda	16,360	37,650	21,290	
SS554	Gaglianina	0,000	29,142	29,142	
SS131dir	Carlo Felice	2,280	5,795	3,515	2° Squadra
NSA371	Orientale Sarda	37,650	51,880	14,230	
SS125	Orientale Sarda	86,870	88,200	1,330	
SS125var	Orientale Sarda	0,000	64,530	64,530	
			Totale Km		135,027
Nucleo B					
Strada	Denominazione	Dal Km	Al Km	Totale Km	Squadra
SS387	Del Gerrei	5,900	43,800	37,900	1° Squadra
SS466	D. Sibola	0,000	10,523	10,523	
SS387	Del Gerrei	43,800	89,960	46,160	2° Squadra
			Totale Km		94,583
Nucleo C					
Strada	Denominazione	Dal Km	Al Km	Totale Km	Squadra
SS130dir	Iglesiente	1,422	11,800	10,378	1° Squadra
SS131	Carlo Felice	5,500	40,700	35,200	
SS128	Centrale Sarda	0,000	22,500	22,500	2° Squadra
SS547	D. Gausla	0,000	26,300	26,300	
			Totale Km		94,378
Nucleo D					
Strada	Denominazione	Dal Km	Al Km	Totale Km	Squadra
SS197	Di San Gavino e del Flumini	24,165	42,100	17,935	1° Squadra
SS131	Carlo Felice	40,700	77,500	36,800	
SS197	Di San Gavino e del Flumini	42,100	59,466	17,366	2° Squadra
SS128	Centrale Sarda	22,500	35,500	13,000	
			Totale Km		105,101
Chilometri totali del Centro Manutentorio				429,089	

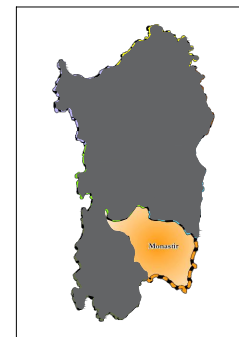

Centro Man. A Monastir

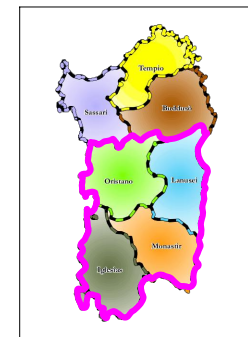

Competenza Territoriale

Competenza Territoriale Centro Manutentorio A Monastir

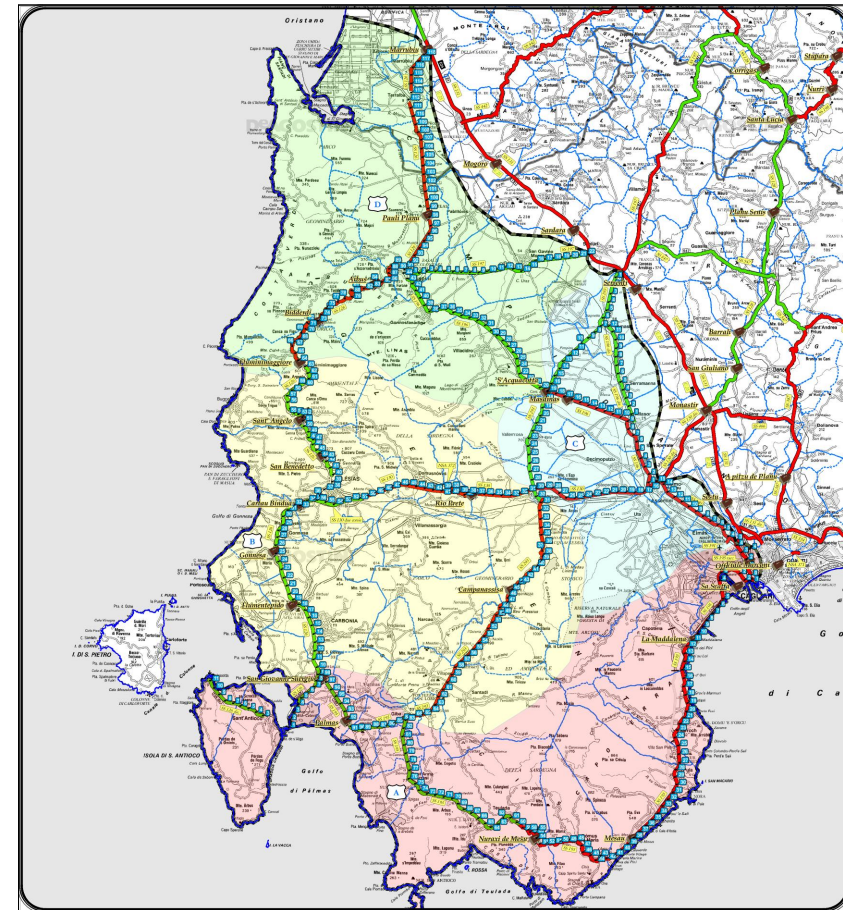

Competenza territoriale Centro Manutentorio					B Iglesias
Nucleo A					
Strada	Denominazione	Dal Km	Al Km	Totale Km	Squadra
SS195	Sulcitana	0,637	59,466	58,829	1° Squadra
SS195 km bis	Sulcitana	0,000	3,000	3,000	
SS195race	Sulcitana	0,000	4,827	4,827	
SS126dir	Sud Occidentale Sarda	2,855	11,600	8,745	2° Squadra
SS126	Sud Occidentale Sarda	0,700	9,500	8,800	
SS195	Sulcitana	59,466	98,890	39,424	
			Totale Km	123,625	
Nucleo B					
Strada	Denominazione	Dal Km	Al Km	Totale Km	Squadra
SS130	Iglesiente	30,090	50,080	19,990	1° Squadra
SS293	Di Giba	30,672	66,772	36,100	
SS126	Sud Occidentale Sarda	9,500	63,650	54,150	1° Squadra
SS130 2 cor.	Iglesiente	50,080	56,200	6,120	
			Totale Km	116,360	
Nucleo C					
Strada	Denominazione	Dal Km	Al Km	Totale Km	Squadra
SS130	Iglesiente	3,370	30,090	26,720	1° Squadra
SS196	Di Villacidro	0,300	18,920	18,620	
SS391	Di Elmas	0,000	0,757	0,757	2° Squadra
SS196dir	Di Villacidro	0,000	12,446	12,446	
SS293	Di Giba	0,000	30,672	30,672	
			Totale Km	89,215	
Nucleo D					
Strada	Denominazione	Dal Km	Al Km	Totale Km	Squadra
SS126	Sud Occidentale Sarda	63,650	118,845	55,195	1° Squadra
SS196	Di Villacidro	18,920	42,896	23,976	
SS197	Di San Gavino e del Flumini	1,335	22,950	21,615	2° Squadra
			Totale Km	100,786	
Chilometri totali del Centro Manutentorio				429,986	

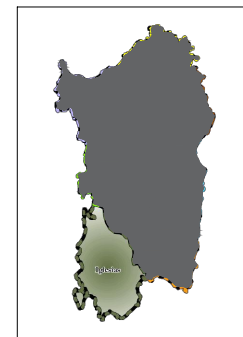

Centro Man. B Iglesias

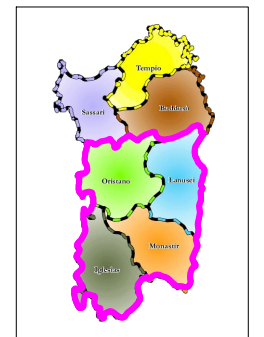

Competenza Territoriale

Competenza Territoriale Centro Manutentorio B Iglesias

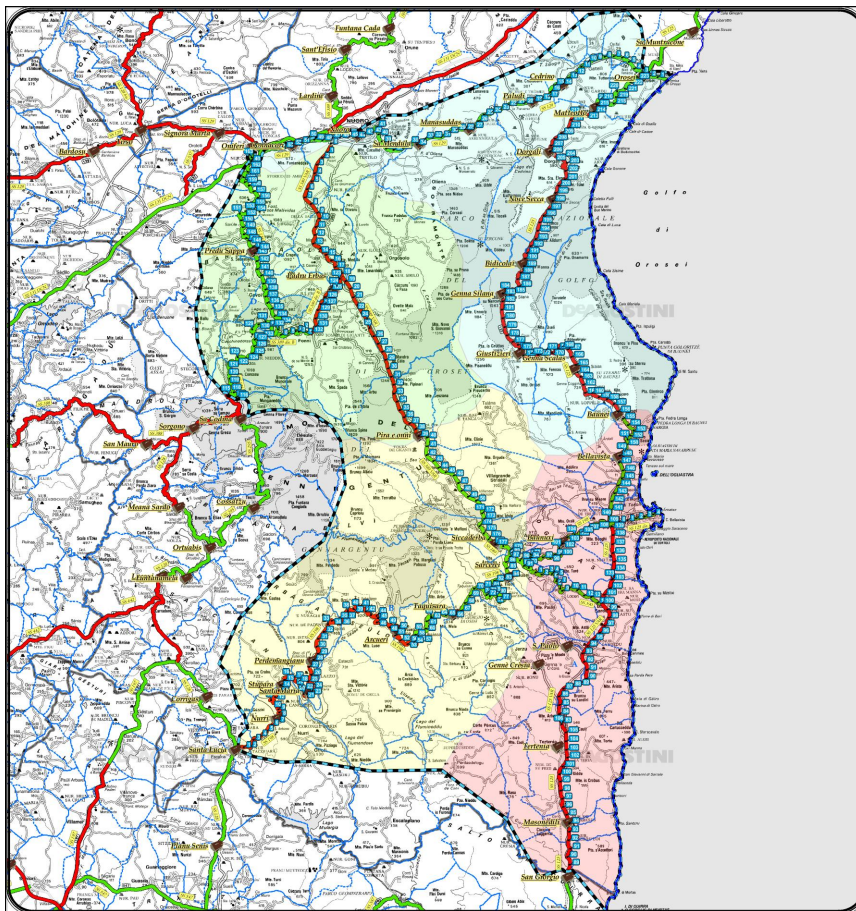

Competenza territoriale Centro Manutentorio					C Lanusei
Nucleo A					
Cod. Strada	Denominazione	Dal Km	Al Km	Totale Km	Squadra
SS125	Orientale Sarda	88,200	106,000	17,800	1° Squadra
SS125	Orientale Sarda	132,380	139,000	6,620	
SS125var	Orientale Sarda	82,765	102,420	19,655	
SS125	Orientale Sarda	139,000	155,000	16,000	
SS125dir	Di Tiroli e Arzachena	1,346	4,544	3,198	2° Squadra
SS198	Di Sotgi e Lanusei	92,500	110,345	17,845	
SS390	Di Bannaro	0,000	14,874	14,874	
				Totale Km	95,992
Nucleo B					
Cod. Strada	Denominazione	Dal Km	Al Km	Totale Km	Squadra
SS198	Di Sotgi e Lanusei	0,000	56,650	56,650	1° Squadra
SS198	Di Sotgi e Lanusei	56,650	92,500	35,850	2° Squadra
SS389	Di Bidduso e del Corboi	171,200	179,200	8,000	
SS389var	Di Bidduso e del Corboi	39,400	51,000	11,600	
				Totale Km	112,100
Nucleo C					
Cod. Strada	Denominazione	Dal Km	Al Km	Totale Km	Squadra
SS125	Orientale Sarda	155,000	214,800	59,800	1° Squadra
SS125	Orientale Sarda	214,800	223,800	9,000	2° Squadra
SS129	Trasversale Sarda	0,000	41,650	41,650	
SS129	Trasversale Sarda	47,100	56,915	9,815	
				Totale Km	120,265
Nucleo D					
Cod. Strada	Denominazione	Dal Km	Al Km	Totale Km	Squadra
SS389var	Di Bidduso e del Corboi	0,360	39,400	39,040	1° Squadra
SS389dir	Di Bidduso e del Corboi	122,100	132,400	10,300	
SS389dir	Di Bidduso e del Corboi	0,000	6,674	6,674	2° Squadra
SS128	Centrale Sarda	114,800	164,494	49,694	
				Totale Km	105,708
Chilometri totali del Centro Manutentorio					434,065

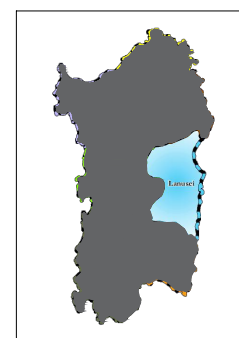

Centro Man. C Lanusei

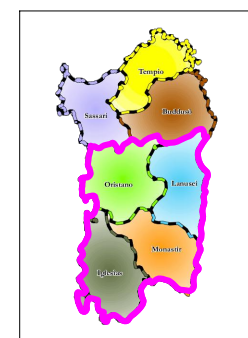

Competenza Territoriale

Competenza Territoriale Centro Manutentorio C Lanusei

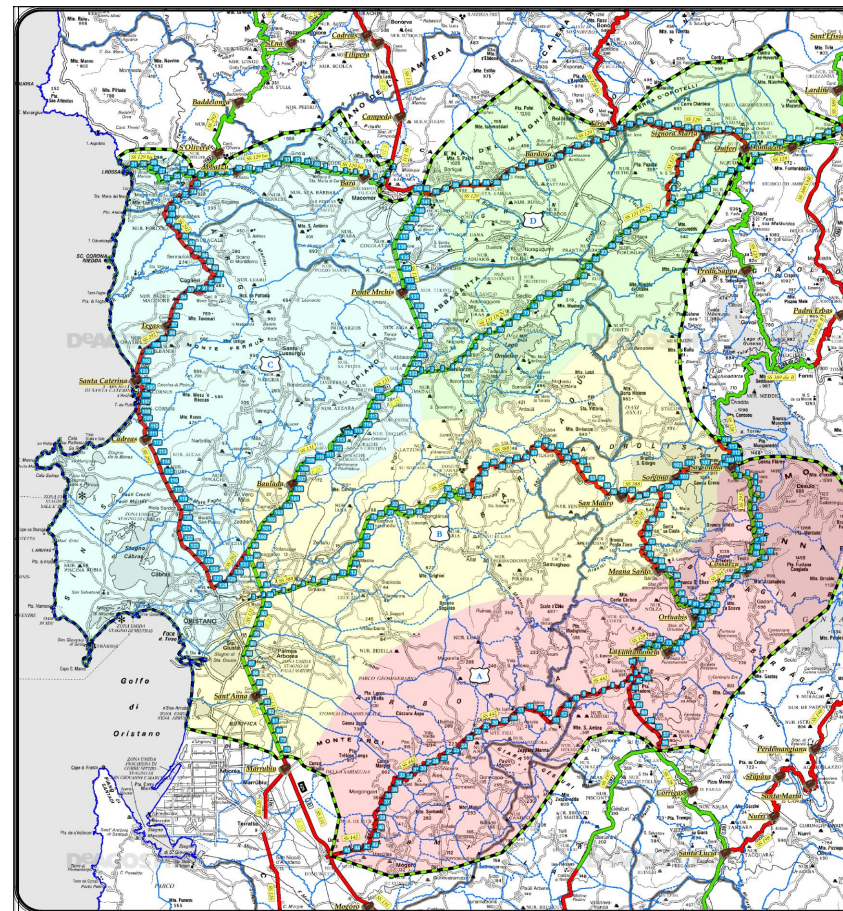

Competenza territoriale Centro Manutentorio					D Oristano
Nucleo A					
Strada	Denominazione	Dal Km	Al Km	Totale Km	Squadra
SS442	Di Laconi e di Uras	2,251	46,488	44,237	1° Squadra
SS128	Centrale Sarda	55,500	69,500	14,000	
SS128	Centrale Sarda	69,500	87,500	18,000	2° Squadra
SS295	Di Arizo	0,000	31,066	31,066	
				Totale Km	107,303
Nucleo B					
Strada	Denominazione	Dal Km	Al Km	Totale Km	Squadra
SS128	Centrale Sarda	87,500	114,800	27,300	1° Squadra
SS388	Del Tiro e del	32,270	62,666	30,396	
SS131	Carlo Felice	77,500	107,900	30,400	2° Squadra
SS388	Del Tiro e del	4,237	32,270	28,033	
				Totale Km	116,129
Nucleo C					
Strada	Denominazione	Dal Km	Al Km	Totale Km	Squadra
SS292	Nord Occidentale Sarda	72,000	132,040	60,040	1° Squadra
SS129bis	Trasversale Sarda	0,000	31,005	31,005	2° Squadra
SS131	Carlo Felice	107,900	142,500	34,600	
				Totale Km	126,645
Nucleo D					
Strada	Denominazione	Dal Km	Al Km	Totale Km	Squadra
SS129	Trasversale Sarda	56,915	92,430	35,515	1° Squadra
SS537	Di Giliarda	0,000	9,500	9,500	
SS131den	Nuorese	0,000	50,150	50,150	2° Squadra
				Totale Km	95,165
Chilometri totali del Centro Manutentorio				445,142	

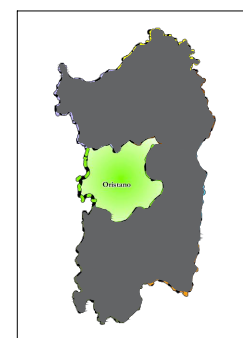

Centro Man. D Oristano

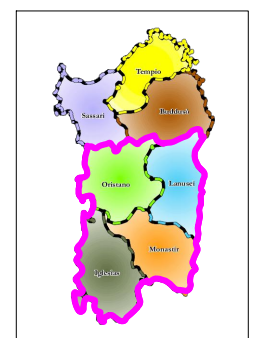

Competenza Territoriale

Competenza Territoriale Centro Manutentorio D Oristano